NEW
PRO CYCLE®
HAIR

Ciência e Tecnologia aplicada à Terapêutica Capilar

BIOTEC

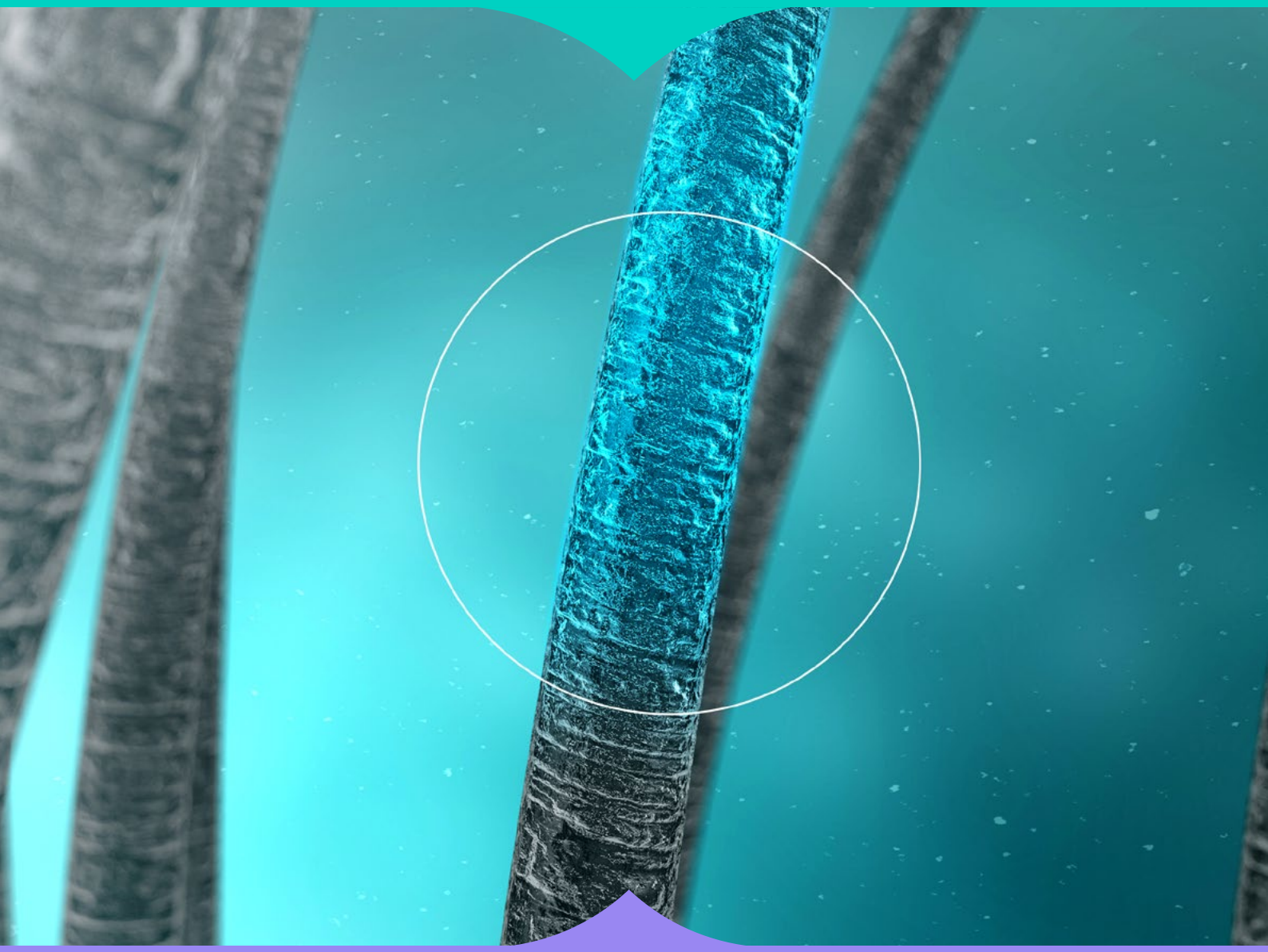

Literatura

Ciência e Tecnologia aplicada à Terapêutica Capilar

New Pro Cycle® Hair é a linha de cinco **veículos terapêuticos capilares** com tecnologia exclusiva para restaurar a arquitetura e saúde do **FOLÍCULO CAPILAR, COURO CABELUDO E HASTE**.

São formulações seguras, livres de propilenoglicol, corantes, petrolatos, dioxina, silicones e sulfatos, que permitem o desenvolvimento de aplicações com alta performance e excelentes resultados.

As preocupações com cuidados capilares estão no centro das novas tendências de consumo. Desde o efeito *pro.filler* capilar, tratamentos *anti-frizz*, combate ao **expossoma** e restauração da microbiota capilar, os consumidores estão buscando o valor das soluções personalizadas para o cuidado capilar. Com a queda capilar não é diferente; esse problema está cada vez mais relacionado à manutenção de uma barreira cutânea capilar forte e saudável que ajude a melhorar a qualidade do couro cabeludo e, portanto, minimizar a perda dos fios.

Na verdade, embora a estética do cabelo ainda desempenhe um papel significativo, pacientes estão cada vez mais inclinados a se interessar pela saúde capilar, o que se traduz também na qualidade e quantidade de fios.

Hoje, questões como de queda e crescimento capilar são entendidos como uma preocupação tanto para homens quanto para mulheres e isso representa uma oportunidade para o desenvolvimento de fórmulas únicas e personalizadas que visem a saúde geral do cabelo.

IMPORTÂNCIA DA BARREIRA CUTÂNEA CAPILAR

O couro cabeludo é uma cobertura contínua, flexível e resistente. É composto por várias camadas, e é na sua camada superficial que o cabelo se encontra implantado.

O couro cabeludo desempenha dois papéis principais:

- Aloja os folículos capilares de onde o cabelo nasce e que asseguram o seu crescimento.
- Atua como uma verdadeira barreira de proteção física.

Tal como a pele, o couro cabeludo desempenha uma variedade de funções, atuando como verdadeira barreira física entre o ambiente interno e externo.

O filme hidrolipídico (FHL) na superfície do couro cabeludo, que consiste principalmente de sebo produzido pelas glândulas sebáceas, regula a umidade e lubrifica o cabelo. O FHL desempenha um papel de proteção imunológica contra todo o tipo de agressões externas. Naturalmente, o couro cabeludo também atua como isolante térmico. Juntamente com a função suor, ajuda a manter uma temperatura interna constante de 98,6°F (37ºC).

É de suma importância o cuidado e manutenção da integridade desta barreira cutânea capilar para a saúde dos cabelos como um todo.

MORFOLOGIA CAPILAR

Os fios de cabelos são compostos por três camadas: a camada central ou também conhecida como **medula**, que pode ser oca ou não, a depender da estrutura genética do indivíduo; o **córtex**, que é o corpo principal do fio e é formado por células de queratina de fibras longas (interligadas por cadeias de polipeptídeos), configurando a forma de uma hélice tridimensional; e pela **cutícula**, que é feita de pequenas camadas de escamas de queratina que se superpõem sobre o córtex, de forma que se assemelham à superposição de telhas em um telhado. Essas camadas se encaixam e se combinam em uma direção preferencial, que vai da raiz até a ponta dos fios, acom panhando seu crescimento natural. A estrutura do fio de cabelo está ilustrada na Figura 3 abaixo.

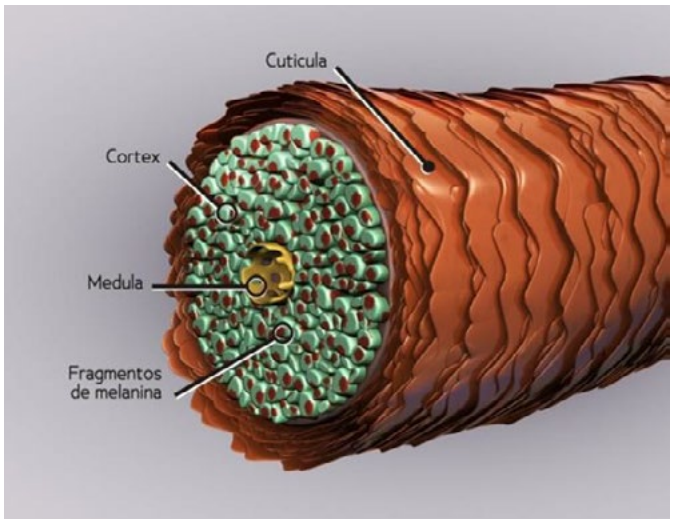

(ABRAHAM et al., 2009, PINHEIRO et al., 2013; SOCIEDADE BRASILEIRA DE DERMATOLOGIA, 2017; CARVALHO et al., 2005).

A queratina é a principal proteína que constitui os fios de cabelo; além dela há também a presença da melanina e de proteínas associadas a queratina, conhecidas como KAPs (keratin associated proteins) (KERASTASE, 2018). Caracteriza-se por ser filamentosa com cadeias peptídicas em α-hélice central e configura incontáveis estruturas do corpo humano.

Apresenta, em sua forma, 18 aminoácidos interligados através de ligações de hidrogênio, pontes salinas e pontes dissulfeto. Suas cadeias peptídicas contêm altos índices de cistina, o que determina elevadas concentrações de enxofre em sua composição. As ligações dissulfídicas, responsáveis pela resistência mecânica, são altamente favorecidas por estas altas concentrações. Assim, a cistina é um aminoácido de extrema importância para a formação e a manutenção da saúde do fio (ABRAHAM et al., 2009; BARBOSA, SILVA, 1995; ISIC – INSTITUTO SCHULMAN DE INVESTIGAÇÃO CIENTÍFICA, 2018; OLIVEIRA, 2013; PINHEIRO et al., 2013; ROBBINS, 2012).

As diversas cores e intensidades dos fios são determinadas pela melanina, uma proteína que tem distribuição variada ao longo do córtex. Devido a este fato, os processos de descoloração e coloração artificiais devem atingir essa camada para serem bem sucedidos (CARVALHO et al., 2005). As cutículas, por serem a camada mais externa do fio, são mais suscetíveis a danos provocados pelo meio exterior, cosméticos de uso diário, colorações, tratamentos químicos, dentre outros.

Como são responsáveis por conceder proteção ao fio contra as agressões de agentes externos, mantêm sua integridade e influenciam diretamente na textura, coeficiente de atrito, brilho e maciez. Se há um desgaste gradual, as cutículas se fragmentam e podem resultar em danos profundos na fibra capilar (CARVALHO et al., 2005; OLIVEIRA, 2013; PINHEIRO et al., 2013; SOCIEDADE BRASILEIRA DE DERMATOLOGIA, 2017).

HASTE FOLICULAR

Saúde dos fios lisos, ondulados e crespos

O cabelo é uma fibra formada, principalmente, por queratina, uma proteína composta por teor elevado de enxofre proveniente da cistina. As propriedades principais do cabelo dependem de sua geometria e estrutura física. Características físicas e mecânicas das fibras capilares envolvem propriedades que melhoram elasticidade, maciez, volume, maleabilidade, facilidade para o ato de pentear e brilho (VELASCO et al., 2009).

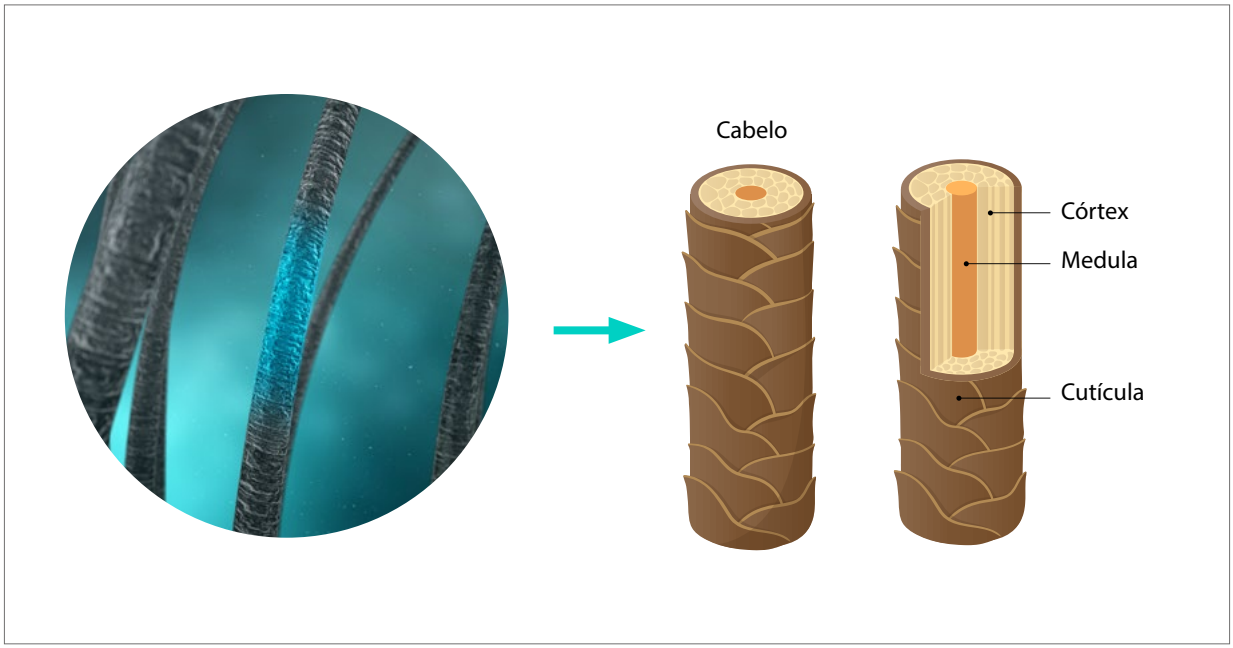

Anatomicamente, o folículo capilar é dividido em três estruturas: cutícula, córtex e medula. A cutícula, região mais externa do fio, recobre o folículo do cabelo do couro cabeludo até sua região apical. Quimicamente, a cutícula é formada por proteínas e lipídios (VELASCO et al., 2009). A cutícula é o componente estrutural do cabelo mais afetado por fatores externos (químicos, físicos e cosméticos). A perda da camada hidrofóbica, ou seja, da composição lipídica da cutícula, deixa o cabelo suscetível ao dano. Assim, a capacidade de absorção de água pelo folículo aumenta e sabe-se que as propriedades tensionais estão relacionadas com o nível de umidade dentro da fibra capilar (WOLFRAM, 2003; GAO, 2007). Quanto maior a umidade relativa do cabelo, maior o dano do fio (DIAS, 2015).

TIPOS DE CABELO

O formato capilar, ou seja, ondulado, crespo ou liso, tem relação com a geometria do cabelo. Caucasianos têm o fio oval, asiáticos têm fio circular e afros têm o cabelo elíptico. A forma do fio é definida durante seu desenvolvimento, especialmente durante a queratinização, quando a rigidez da fibra se inicia. Assim, o formato de folículo na zona de queratinização determina a forma da fibra capilar. Portanto, se o folículo onde a fibra é formada for curvado na área de queratinização, o fio será altamente ondulado. Se o folículo é relativamente reto, o cabelo emerge liso. Neste contexto, a forma da secção transversal do cabelo e a forma como ele cresce parecem estar relacionadas com a forma do folículo piloso e a sua posição no couro cabeludo (DRAELOS, 2009; MIRANDA-VILELA, 2014).

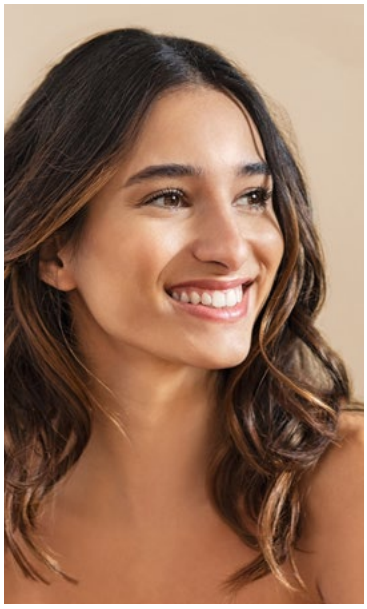

Envelhecimento Capilar (*Hair aging*)

O envelhecimento capilar está relacionado a alterações das principais características e propriedades dos fios:

- Pigmentação;
- Diâmetro;
- Curvatura da fibra capilar;
- Propriedades estruturais ;
- Composição lipídica;
- Interdependência destas mudanças.

Sinais do envelhecimento capilar:

- Alopecia;
- Canície (grisalhamento);
- Ressecamento;
- Porosidade;
- Fios quebradiços;
- Pontas duplas;
- *Frizz.*
- Falta de maleabilidade.

Desgaste capilar (*Hair weathering*)

O desgaste capilar está relacionado às agressões e danos por fatores externos:

- Fricção (escovação);
- Calor excessivo (secadores e pranchas);
- Tratamentos químicos e estruturais (descoloração, tintura, permanentes, alisamentos);
- Efeitos dos raios UV (*photoaging*);
- Cabelos grisalhos.

Manifestações clínicas do desgaste capilar:

- *Tricorrexe nodosa;*
- *Tricoclasia;*
- *Trichoschisis;*
- *Tricoptilosis;*
- Bolha cabelo;
- *Triconodosis;*
- Tapetes de cabelo;
- Moldes de queratina peripilar.

Na maioria dessas manifestações observam-se danos na cutícula e no córtex do cabelo. Muitos danos causados ao cabelo são irreversíveis (OSORIO e TOSTI, 2011b).

NEW PRO CYCLE® HAIR

Ciência e Tecnologia aplicada à Terapêutica Capilar

COMPLEXO PRO CYCLE® - Tecnologia exclusiva presente em todos os veículos New Pro Cycle® Hair

A Biotec, referência em ativos dermocosméticos e nutrientes funcionais com origem e certificação comprovadas, apresenta o complexo **New Pro Cycle® Hair**. O diferencial que trata o cabelo com tecnologia exclusiva foi criada pela AQIA, indústria brasileira presente há mais de 30 anos no mercado, que produz matérias-primas e ingredientes para a área industrial e magistral distribuindo ciência em ativos para o mercado interno e também exportando para vários países.

O diferencial tecnológico da linha, que trata o cabelo desde o folículo, couro cabeludo até a haste, está em sua composição única de lipídeos e ácidos graxos diferenciados que doam ao complexo capilar maior efetividade no tratamento e manutenção dos fios.

Complexo Pro Cycle® é uma composição única que associa:

- **LIPÍDEOS BIOMIMÉTICOS:** produzidos a partir da reação entre ácidos graxos vegetais e d-pantenol, que promovem intensa reparação lipídica biomimética com benefícios comprovados desde o couro cabeludo até às pontas dos cabelos.
- **TERPINENO-4-OL:** extraído de um óleo de melaleuca padronizado que possui forte atividade antimicrobiana e anti-inflamatória, auxilia na redução da caspa, suavizando coceiras e couro cabeludo e irritação no couro cabeludo; promove redução do eritema causado por UV.
- **D-PANTENOL:** a pró-vitamina do ácido d-pantotênico, apresenta propriedade hidratante e age sobre os fios, prevenindo danos e melhorando o brilho.
- **ROSMARINUS OFFICINALIS OIL:** é uma planta medicinal com diversas atividades, incluindo o aumento da perfusão microcapilar que auxilia o tratamento da alopecia androgenética PANAHI et al. (2015). Possui composição rica em 1,8-cineol, cânfora, alfa pineno, limoneno, ácido rosmarínico mais ácido e álcool triterpênico, que conferem ação estimulante capilar, antisséptica, anti-inflamatória e tonificante.
- **ÉSTER DE MENTILA:** um derivado do mentol. A sensação de resfriamento característico de mentol deve-se, em parte, à ativação de neurônios sensoriais geralmente denominados canais de potencial receptor transitório (TRP). Além disso, o uso do mentol na dermatologia se faz presente pela sua ação antipruriginosa, antisséptica, analgésica e sensação *ice* no uso tópico.
- **BIOÉSTER EMOLIENTE:** uma associação de óleo de girassol com grande quantidade de ácido oleico com cana de açúcar obtido de fontes renováveis, cuja função é a proteção da integridade da barreira do couro cabeludo.

Benefícios do Complexo Pro Cycle®

- Restabelece o Lipídeo Capilar Integral (LCP);
- Atividade anti-inflamatória;
- Hidratação e brilho aos fios;
- Sensação *ice* com ação antipruriginosa, antisséptica e analgésica.

NEW
PRO CYCLE®
shampoo

Limpeza, reequilíbrio e proteção (sulfato e dioxina *free*)

INCI: *Aqua, Disodium EDTA, PEG-90M, Phenoxyethanol, Imidazolidinyl Urea, Polyquaternium-10, Sodium Chloride, Sodium Acetate, Glycerin, Cocamidopropyl Betaine, Citric acid, Sodium citrate, Benzoic acid, Disodium Laureth Sulfosuccinate, Methylchloroisothiazolinone, Methylisothiazolinone, Cocomide DEA, Phosposlipids, Glycine Soja (Soybean) Oil, Glycolipids, Glycine Soja (Soybean) Sterols, Magnesium Nitrate, Magnesium Chloride, Vinegar, Vitis Vinifera (Grape) Fruit Extract, Caesalpinia Spinosa Gum Extract, Commiphora Myrrha resin Extract, Myroxylon Balsamum (BalsamTolu) Resin, Styrax Benzoin Resin Extract, Fructose, Glucose, Gluconic Acid, Gluconolactone e PEG-120 Methyl Glucose Dioleate.*

Elaborado para entregar um sistema de limpeza suave e que respeita a integridade do couro cabeludo e da haste. A escolha de um sistema surfactante diferenciado, derivado do óleo de coco ou palmiste, fornece excelente detergência, alta compatibilidade com água dura e boas propriedades de umectação e formação de espuma.

Os surfactantes do óleo de coco são livres de irritantes, sensibilizadores da pele e biodegradam rapidamente. Associados a anfóteros e a polímeros condicionantes, conferem sensorial diferenciado, restaurando a flexibilidade e a maciez dos fios. Além disso, o uso de um sistema equilibrado formado por vinagre balsâmico, gluconolactona e goma tara, promovem selagem cuticular, hidratação e ação filmógena.

Tendências shampoos sulfato-*free*

Atualmente, o objetivo dos shampoos não é somente a remoção de sebum, suor, restos celulares, íons, ácidos graxos dos produtos de cabelo, partículas metálicas oxidadas e impurezas do couro cabeludo, mas também de ajudar na estética dos cabelos.

Segundo CORNWELL (2017) há mais de 10-15 anos os consumidores têm se preocupado com o uso de produtos devido a possíveis irritações dos olhos e o potencial de ressecamento que esse tipo de surfactante tem sobre a pele. Além disso, atualmente existe a preocupação sobre a presença de traços de 1,4-dioxina, conhecidos como nitrosaminas que têm potencial carcinogênico, sendo importante a sua remoção.

No entanto, elaborar uma formulação livre de sulfatos é um desafio, pois temos a mudança do perfil do shampoo. As principais funções dos surfactantes nos shampoos são: limpeza, formação de espuma, controle de reologia, suavidade da pele e deposição de polímero. Com a retirada do sulfato perde-se a capacidade espumógena do produto e ganha-se a suavidade.

Benefícios e diferenciais

- Sensorial suave e sedoso;
- Reequilíbrio e proteção do couro cabeludo e da haste;
- Resgata o brilho do cabelo desvitalizado;
- Menor irritabilidade;
- Ação *anti-frizz* & disciplinante;
- Promove hidratação.

Estabilidade e Compatibilidade

Defenscalp®	1,5%	
Bioex Capilar®	2%	
Amisol Trio®	1,5%	
Bio Restore®	0,4%	
Cafeisilane C®	3%	
Bio.Acetum Balsâmico®	1,5%	
Hydra.Sil®	5%	
Piritionato de Zinco	2%	
Sulfeto de Selênio	2,5%	
L Carnitina	2%	
Nicotinamida	2%	(Se necessário, ajustar viscosidade com Glucolam MG)
Auxina Tricogena	10%	(Se necessário, ajustar viscosidade com Glucolam MG)

Especificações Farmacotécnicas

Aparência: Líquido levemente opalescente

Cor: Incolor a levemente amarelado

Odor: Característico

Concentração de uso: qsp 100%

pH: 5,5 a 6,5

NEW
PRO CYCLE®
condicionador

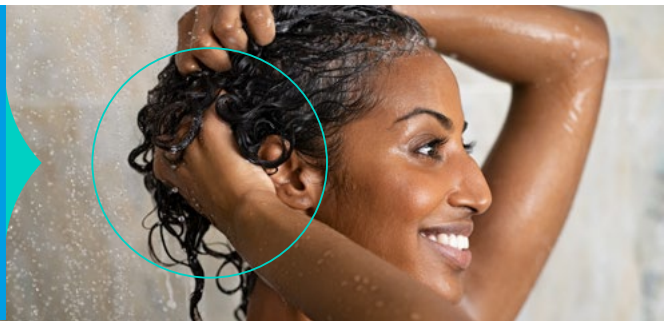

Selagem de cutícula, fortalecimento e reposição do lipídeo capilar integral

INCI: *Aqua, Cetyl Alcohol, Stearyl Alcohol, Cetil Ethylhexanoate, Panthenyl Dibehenate/Oleate, PEG-90M, Imidazolidinyl Urea, Imidazolidinyl Urea, Stearamidopropyl Dimethylamine, Cetrimonium Chloride, Alcohol, Disodium EDTA, Phenoxyethanol, Lactic Acid, Melaleuca Alternifolia (Tea Tree) Leaf Oil, Helianthus Annuus Hybrid Oil (EU) e Helianthus Annuus (Sunflower) Seed Oil (US).*

New Pro Cycle® Hair Condicionador - associação de lipídeos biomiméticos com agentes catiônicos derivados de amido amina e amina terciária cetílica, que possuem a propriedade de se adsorver à superfície do cabelo resultando em um efeito antiestático que, juntamente com a lubricidade transmitida pela adsorção da sua cadeia hidrofóbica longa, condiciona as fibras capilares, tornando-as fáceis de pentear. Promove benefícios superiores de condicionamento e desembaraço, tratando a haste juntamente com a deposição de lipídeos, fechamento das cutículas, redução do frizz e alinhamento do fio.

Indicações

Em primeiro lugar, recomenda-se a higienização dos fios e couro cabeludo a fim de remover os agentes poluentes, o excesso de sebo, as células mortas oriundas de descamações e resíduos de finalizadores capilares, como *leave-in*, géis, pomadas e mousses modeladores. Em seguida deve-se fazer uso de **Pro Cycle® Hair Condicionador** para promover a nutrição dos cabelos e fechamento das cutículas, promovendo reconstrução, brilho, hidratação e penteabilidade.

Benefícios e diferenciais

- Selagem de cutículas;
- Fortalecimento;
- Desembaraço superior dos fios;
- Reposição de lipídeo capilar integral;
- Redução do *frizz* (efeito antiestático).

Estabilidade e Compatibilidade

Compatível com ativos para tratamento capilar, dentre eles:

ReparAge®	3%
Tamariliz®	2%
Bio.Acetum Balsâmico	3%
Hydra.Sil®	5%
Liponutrium Hair®	3%
Nano.Care Fiber®	2%
Plantcol®	3%
Nicotinamida	1%

Especificações Farmacotécnicas

Aparência: Creme Homogêneo

Cor: Branca à levemente amarelada

Odor: Característico

Concentração de uso: qsp 100%

pH: 3,5 a 4,5

NEW
PRO CYCLE®
tônico

Álcool *Free*

INCI: *Aqua, Disodium EDTA, Sodium Benzoate, Polysorbate 20, Lactic Acid, Ethyl oleate, Melaleuca Alternifolia (Tea Tree) Leaf Oil, Rosmarinus Officinalis Leaf Extract, Glycine Soja (Soybean) Oil, Methylparaben, Propylparaben, BHT* e *Menthyl Lactate.*

Veículo hidrofílico obtido a partir de um sistema solubilizante associado ao **Complexo Pro Cycle®**, possibilita a solubilização de ativos como **Minoxidil** de forma imediata **sem a presença de álcool** e, ao mesmo tempo, protege o couro por possuir ácidos graxos e uma combinação de fitoativos provenientes dos óleos de alecrim e melaleuca com atividade anti-inflamatória.

Indicações

Pro Cycle® Hair Tônico é indicado para tratamentos do couro cabeludo: alopecia androgenética, alopecia areata, frontal fibrosante alopecia, central centrifugal cicatricial alopecia (CCCA), eflúvio telógeno, dermatite seborreica, *hair loss*, dentre outros.

Benefícios e diferenciais

- Sistema solubilizante único;
- Livre de álcool;
- Menos irritabilidade;
- Odor suave;
- Reequilíbrio e proteção do couro cabeludo e da haste;
- Promove hidratação do couro cabeludo.

Estabilidade e Compatibilidade

Compatível com ativos para tratamento capilar, dentre eles:

Capixyl®	3%
Alistin®	1,5%
Arct-Alg®	2%
Bioex Capilar®	5%;
Cafeisilane C®	5%;
Acetato de Ciproterona	2%
Finasterida	0,5%
Clobetasol	0,05%
Flutamida	5%
Betametasona Base	0,1%
Dexametasona Acetato	0,01%
Minoxidil Sulfato	10%
Minoxidil Base	10%

Especificações Farmacotécnicas

Aparência: Líquido

Cor: amarelo

Odor: Característico

Concentração de uso: qsp 100%

pH: 1,5 a 2,5

NEW
PRO CYCLE®
oil

Restauração e proteção do lipídeo capilar integral

INCI: *Cetil Ethylhexanoate, Rosmarinus Officinalis Leaf, Glycine Soja (Soybean) Oil, Methylparaben, Propylparaben, BHT, Ethyl oleate, Helianthus Annuus Hybrid Oil (EU) Helianthus Annuus (Sunflower) Seed Oil (US), Melaleuca Alternifolia (Tea Tree) Leaf Oil e Laureth-2.*

Associação de um emoliente suave com alto poder de hidratação e lubricidade sensorial seco e sedoso. Atua como um escudo protetor antirressecamento que, em combinação com glicolipídeos ricos em ácidos graxos essenciais, promove a restauração intercelular da cutícula da haste, diminuindo a porosidade. Promove reequilíbrio do lipídeo capilar integral conferindo maciez e brilho aos cabelos. Além disso, em sinergismo com o **Complexo Pro Cycle®**, diminui o estado inflamatório e restabelece a função de barreira do couro cabeludo.

Pro Cycle® Hair Oil pode ser associado a outros ativos oleosos para potencializar os benefícios desejados.

Indicações

Pro Cycle® Hair Oil é indicado para tratamentos da haste capilar e couro cabeludo, promovendo reequilíbrio do lipídeo capilar integral, hidratação contínua, nutrição e maciez dos fios.

Pode ser formulado como **removedor de crostas pós transplante capilar**, **finalizador capilar** ou **pré-shampoo**, oferecendo maior hidratação da fibra capilar e minimizando a retirada da camada lipídica dos fios.

Como removedor de crostas pós transplante capilar deve ser utilizado no couro cabeludo, antes de lavar a cabeça, para amolecimento das crostas. Iniciar no 5º dia após a cirurgia.

Como pré-shampoo deve ser aplicado 15 minutos antes da lavagem dos cabelos.

Como finalizador para cabelos ressecados: pingar algumas gotas na palma das mãos, esfregar as mãos e passar na haste capilar com os cabelos úmidos ou secos.

Benefícios e diferenciais

- Restaura o equilíbrio natural da fibra capilar saudável;
- Possui alto poder de hidratação e lubricidade combatendo o aspecto poroso e opaco dos fios;
- Antiinflamatório;
- Previne pontas duplas;
- Possui efeito *antifrizz*.

Estabilidade e Compatibilidade

Pode ser associado a ativos lipossolúveis para potencializar seus efeitos:

Amisol Trio®	1%
Lipo Nutrium Hair®	2%
Pro.CARE AOX®	3%

Especificações Farmacotécnicas

Aparência: Líquido

Cor: Amarelo

Odor: Característico

Concentração de uso: qsp 100%

pH: Não aplicável

NEW
PRO CYCLE®
leave-in

Hidratação, brilho e maciez (silicone *free*)

INCI: *Aqua, Disodium EDTA, Behentrimonium Methosulfate, Cetearyl Alcohol, Panthenyl Dibehenate/Oleate, Ethyl oleate, Melaleuca Alternifolia (Tea Tree) Leaf Oil, Rosmarinus Officinalis Leaf Extract, Glycine Soja (Soybean) Oil, Methylparaben, Propylparaben, BHT* e *Phenoxyethanol.*

Loção viscosa proveniente da associação de tensoativo catiônico com bioéster emoliente, apresenta excelente substantividade pelo fio e alta performance condicionante, melhorando a penteabilidade, tanto a úmido quanto a seco, e consequentemente, reduzindo o volume e *"fly away"*, efeitos que podem ser notados em todos os tipos de cabelos. Apresenta baixa irritabilidade e, por este motivo, é a base catiônica indicada para formulações *leave-on*. Promove brilho e deslizamento aos cabelos. Auxilia na penteabilidade, maciez e brilho dos cabelos. Oferece um sensorial suave e sedoso aos cabelos por meio da hidratação e reposição lipídica ao longo do uso. O sinergismo com ativos específicos escolhidos de acordo com a necessidade do paciente trata o fio, melhora a sua resistência e resiliência às intempéries do ambiente e do tempo.

Indicações

Pro Cycle® Hair Leave in é indicado para tratamentos da haste como finalizador capilar (bruma ou-Leave in) para promover hidratação, nutrição, maior maciez e melhor penteabilidade dos fios.

Benefícios e diferenciais

- Sensorial leve;
- Pode ser aplicado nos fios secos ou úmidos;
- Possui efeito *antifrizz*.

Estabilidade e Compatibilidade

Pode ser associado a ativos lipossolúveis para potencializar seus efeitos:

ReparAge®	3%
Tamariliz®	2%
Bio.Acetum Balsâmico	3%
Hydra.Sil®	5%
Liponutrium Hair®	3%
Nano.Care Fiber®	2%
Plantcol®	3%
Pro.Care AOX®	2%

Especificações Farmacotécnicas

Aparência: Líquido viscoso

Cor: Branca a levemente amarelada

Odor: Característico

Concentração de uso: qsp 100%

pH: 3,5 a 4,5

Observação:

Podemos transformar o Leave in em bruma capilar adicionando 40% de água destilada no New Pro.Cycle Hair Leave in.

Bruma Capilar: produto em spray leve e finamente pulverizado, projetado para hidratar, proteger e refrescar o cabelo sem deixá-lo oleoso ou pesado. É aplicado diretamente no cabelo seco ou úmido e pode ser usado ao longo do dia para revitalizar o penteado.

BIOTEC

@biotecmagistral
biotecmagistral
(11) 94516-0046

www.biotecdermo.com.br
info@biotecdermo.com.br
+55 (11) 3047-2447 / 0800 770 6160